Załącznik nr 8

Przetarg nieograniczony na : „Utwardzenie terenu poprzez wykonanie nawierzchni asfaltowej"

Szkic lokalizacyjny wraz z oznaczeniem powierzchni do utwardzenia

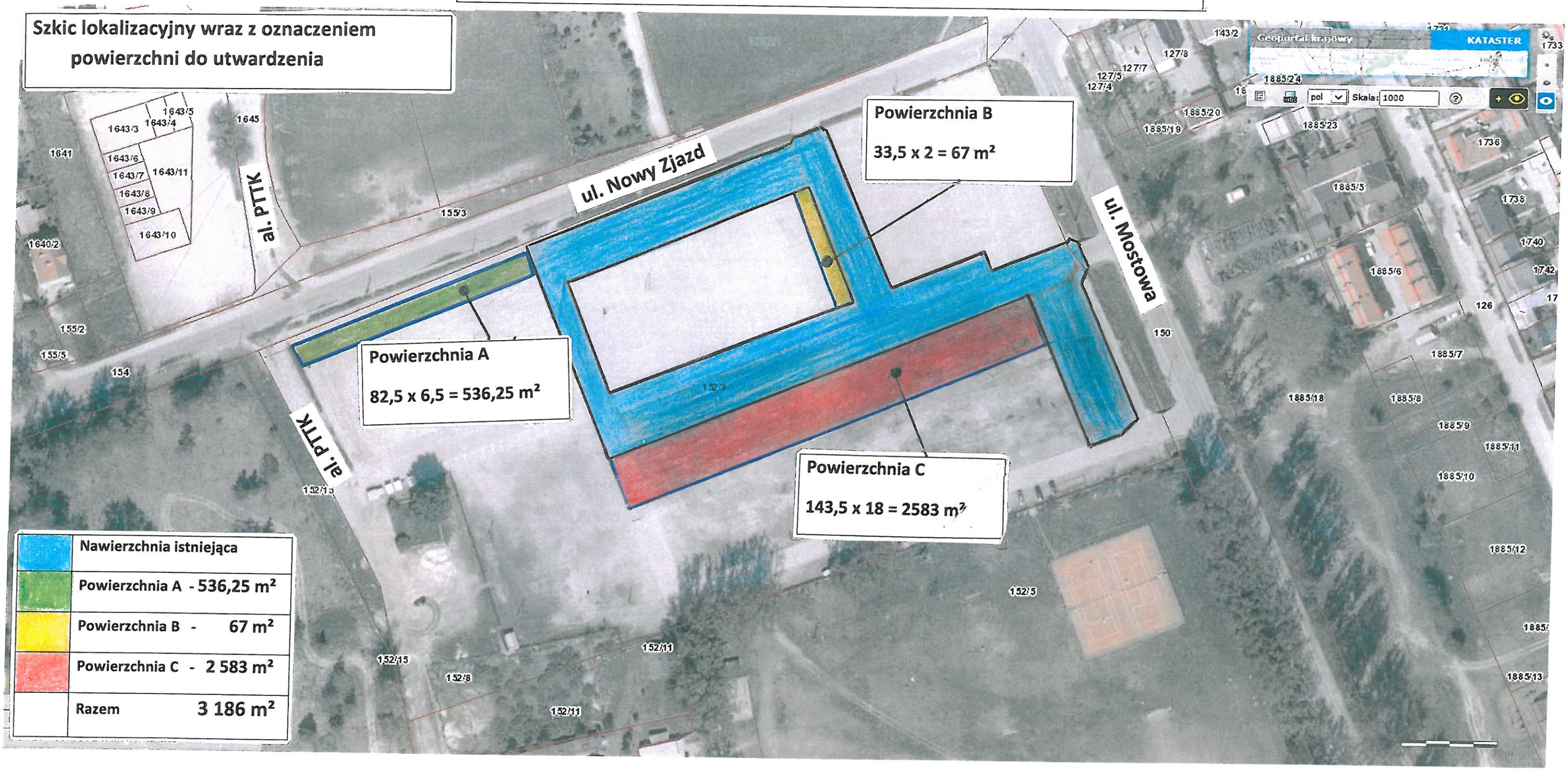

	Nawierzchnia istniejąca	
	Powierzchnia A -	536,25 m²
	Powierzchnia B -	67 m²
	Powierzchnia C -	2 583 m²
	Razem	3 186 m²