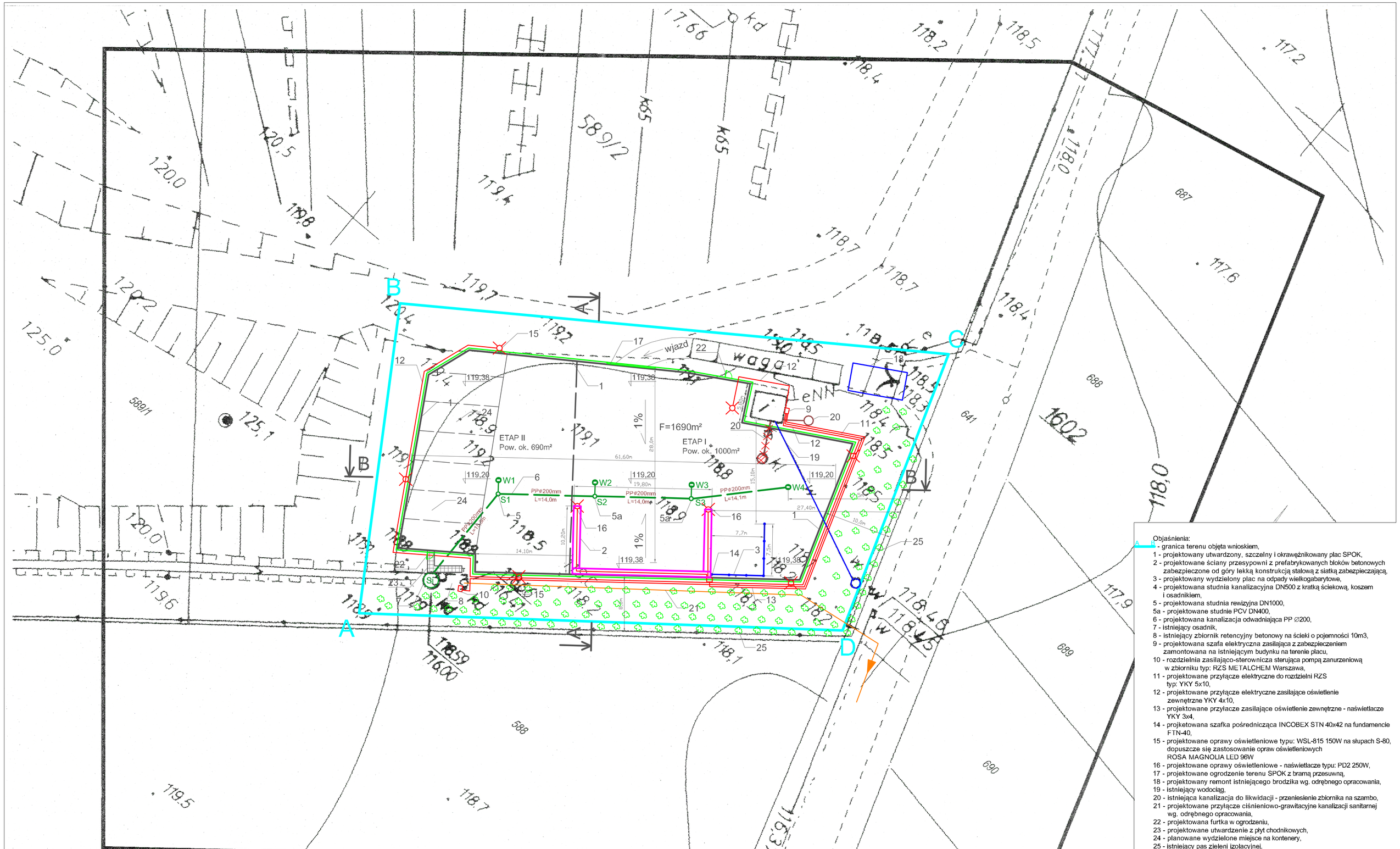

Objaśnienia:

- granica terenu objęta wnioskiem,
1 - projektowany utwardzony, szczelny i okrawężnikowany plac SPOK,
2 - projektowane ściany przesypowni z prefabrykowanych bloków betonowych zabezpieczone od góry lekką konstrukcją stalową z siatką zabezpieczającą,
3 - projektowany wydzielony plac na odpady wielkogabarytowe,
4 - projektowana studnia kanalizacyjna DN500 z kratką ściekową, koszem i osadnikiem,
5 - projektowana studnia rewizyjna DN1000,
5a - projektowane studnie PCV DN400,
6 - projektowana kanalizacja odwadniająca PP ∅200,
7 - istniejący osadnik,
8 - istniejący zbiornik retencyjny betonowy na ścieki o pojemności 10m3,
9 - projektowana szafa elektryczna zasilająca z zabezpieczeniem zamontowana na istniejącym budynku na terenie placu,
10 - rozdzielnia zasilająco-sterownicza sterująca pompą zanurzeniową w zbiorniku typ: RZS METALCHEM Warszawa,
11 - projektowane przyłącze elektryczne do rozdzielni RZS typ: YKY 5x10,
12 - projektowane przyłącze elektryczne zasilające oświetlenie zewnętrzne YKY 4x10,
13 - projektowane przyłacze zasilające oświetlenie zewnętrzne - naświetlacze YKY 3x4,
14 - projketowana szafka pośrednicząca INCOBEX STN 40x42 na fundamencie FTN-40,
15 - projektowane oprawy oświetleniowe typu: WSL-815 150W na słupach S-80, dopuszcze się zastosowanie opraw oświetleniowych ROSA MAGNOLIA LED 96W
16 - projektowane oprawy oświetleniowe - naświetlacze typu: PD2 250W,
17 - projektowane ogrodzenie terenu SPOK z bramą przesuwną,
18 - projektowany remont istniejącego brodzika wg. odrębnego opracowania,
19 - istniejący wodociąg,
20 - istniejąca kanalizacja do likwidacji - przeniesienie zbiornika na szambo,
21 - projektowane przyłącze ciśnieniowo-grawitacyjne kanalizacji sanitarnej wg. odrębnego opracowania,
22 - projektowana furtka w ogrodzeniu,
23 - projektowane utwardzenie z płyt chodnikowych,
24 - planowane wydzielone miejsce na kontenery,
25 - istniejący pas zieleni izolacyjnej.

Jednostka projektowa:	Hydrogeotechnika Sp. z o.o., ul. Ściegiennego 262A, 25-116 Kielce, tel. 041/34 80 660, fax. 041/348 96 00		
Inwestor:	Zakład Usług Komunalnych w Warce, ul. Farna 4, 05-660 Warka		
Nazwa inwestycji:	Projekt budowlany Stacji Przeładunkowej Odpadów Komunalnych w Warce przy ul. Fabrycznej 41		Projekt budowlany
Nazwa i adres obiektu budowlanego	Składowisko Odpadów w Warce, ul. Fabryczna 41		Nr działki 589/2
Tytuł rysunku:	Plan zagospodarowania terenu Stacji Przeładunkowej Odpadów Komunalnych (SPOK)		Data: luty 2014
Projektowali:	mgr inż. Grażyna Żak -Góra	upr. bud. nr upr. KI-205/90	
	mgr inż. Artur Gigiełewicz	upr. bud. nr upr. SWK/0119/PWOS/07	
	mgr inż. Rafał Podstawka	upr. bud. nr upr. SWK/0025/POOK/05	
	inż. Józef Bałaga	upr. bud. nr upr. KL-210/89	
Sprawdził:	mgr inż. Marek Góra	upr. bud. nr upr. 202/84	
	mgr inż. Mikołaj gacia	upr. bud. nr upr. SWK/0167/POOS/09	
	dr inż. Kazimierz Sokołowski	upr. bud. nr upr. KI-1/92	
	inż. Edmund Nowak	upr. bud. nr upr. KL-182/89	Skala: 1: 250
Opracował:	mgr inż. Daniel Grzegorczyk		Nr rysunku: 1

MAPA DO CELÓW PROJEKTOWYCH

Oznaczenie kancelaryjne zgłoszenia pracy geodezyjnej	PZGiK 3660-20/2013	
	PGR 345/7/2013	
Miejscowość		WARKA
Jednostka ewidencyjna	identyfikator	146811_4
	nazwa	WARKA - MIASTO
Obręb ewidencyjny	identyfikator	0002
	nazwa	WARKA
Numer działki		589/2, 641
Skala mapy		1 : 250
Nazwa układu współrzędnych	płaskich	1992/2
	wysokości	Kronsztadt 86
Oznaczenie sekcji mapy		2932/0.00
Oznaczenie obszaru ewidencji		
Składowiska gruntowe w granicach projektowanej inwestycji		wykonano bez istotnych obsugiad
Użytek gruntowy nie stanowiony w ewidencji gruntów i budynków		
Wykonał w dniu	23.10.2013	

Firma GEOBII ul. Piotra Ściegiennego 3/1, 25-116 Kielce tel. 48 667 21 05, 0604 208 286

GEODETA UPRAWNIONY mgr inż. Sławomir Wójcik Nr upr. 17697

Granice działek uwidocznione na mapie zostały wireflitowe na podstawie istniejących z ewidencji gruntów.

STAROSTWO POWIATOWE w GRÓJCU
Wydział Geodezji, Kartografii, Katastru i Nieruchomości
Ośrodek Dokumentacji Geodezyjnej i Kartograficznej
w Grójcu, ul. Piłsudskiego 50
W obszarze oznaczonym linią ..... dokonano aktualizacji treści mapy zasadniczej.
Dokumenty z pomiaru uzgodniono z organem ewidencji gruntów i budynków zapobu powiatowego w dniu ..... 2013-11-06 .....
Pomiar wykonawczy pod nr ..... 3660-2/2013 .....
Mapa/fragment mapy nie może stanowić podstawy projektowania.
Projektowane obiekty budowlane wymagające pozwolenia na budowę podlegają wytyczeniu i kontrolowaniu przez uprawnionego przedsiębiorcę posiadającego uprawnienia geodezyjne.
Z up. STAROSTY
2013-11-06 (data i czytelny podpis pracownika ośrodka)